REMOTEC
FRANCE sarl
La Signalisation Industrielle

Projecteur GOBO & Laserline

Projecteur GOBO

Un projecteur GOBO est un projecteur industriel plug&play facile à installer. Ces puissants projecteurs permettent de projeter hachures, pictogrammes, passages piétons ou de courts messages sur votre support. Les projecteurs peuvent être commandés par plusieurs capteurs ou un commutateur.

Ces projections numériques attirent vraiment l'attention. Un seul projecteur peut intégrer jusqu'à 7 projections différentes, qui changent selon vos souhaits. C'est la solution idéale pour des supports qui ne se prêtent pas à un marquage classique.

Grâce à la qualité très précise des projecteurs GOBO, c'est le moyen idéal pour mettre votre marque sous les feux des projecteurs. La projection souhaitée est glissée dans une plaquette en verre, le GOBO. Des couleurs peuvent également être ajoutées en option pour garantir une restitution parfaite de votre projection.

SIGNALISATION

Puissance	Types	Nombre de projections	Valeur IP
15 - 400 Watts	Statique Rotatif Variable	1 - 7	20 / 65

PUBLICITÉ

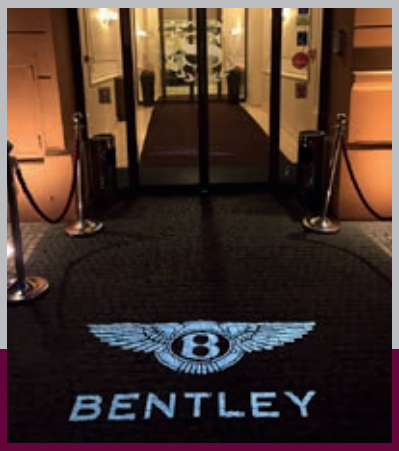

Laserline

Le Laserline est un système laser industriel facile à mettre en oeuvre. Il offre la solution pour des chantiers inaccessibles ou inadaptés à la peinture et/ou au ruban de marquage au sol traditionnel. Pensez à des surfaces souillées (par des produits chimiques) ou des zones froides. Le Laserline projette facilement sur chaque surface.

Nos Laserline existent en rouge, vert et bleu et constituent la solution idéale pour signaler voies piétonnes, zones de chargement et de déchargement, délimitations de zone, etc. Le rapport standard est de 1:2 (1 m de hauteur = 2 m de projection) avec une projection maximale de 12 m. Les dimensions sont modifiables selon vos souhaits et vos besoins.

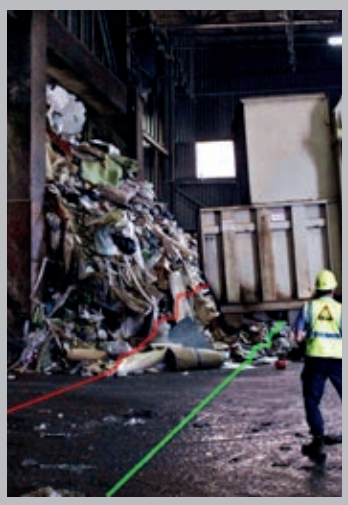

Tous nos Laserline font partie de la classe 3R. De ce fait, il n'est pas nécessaire d'utiliser des lunettes spéciales ou d'autres vêtements de protection en cas de contact avec le laser. Tout contact oculaire direct avec le Laserline est déconseillé, mais n'est pas dangereux pour vos yeux sur une courte durée.

Réalisations réussies

"Tant le projecteur GOBO que le Laserline sont programmés et installés à la mesure du client. Projection permanente, changement de projection en activant un capteur, activation au moyen d'un commutateur ? Tout est possible. Sur mesure, à partir de 1 pièce et dans le délai de livraison le plus court possible."

Yves Crevecoeur
PDG Remotec

REMOTEC
www.remotec.be

REMOTEC Nederland b.v.
www.remotec-nl.eu

AS ACTUAL SIGN
Member of the REMOTEC GROUP
www.actualsign.be

REMOTEC FRANCE sarl
La Signalisation Industrielle
www.lsifr.com

ADVISIGN
Partner of the REMOTEC GROUP
advisign@pt.lu